



# Kraftfahrt-Bundesamt

DE-24932 Flensburg

---



## MITTEILUNG

ausgestellt von:

**Kraftfahrt-Bundesamt**

### über die Bestätigung

eines Prüfprotokolls gemäß **Anhang 11 Anlage 2 Punkt 3.9.** der ECE  
Regelung Nr. 13 für **eine Bezugsachse/Bezugsbremse**

## COMMUNICATION

issued by:

**Kraftfahrt-Bundesamt**

### concerning a confirmation

of a Test Report regarding **Annex 11 Appendix 2 item 3.9.** of ECE  
Regulation No. 13 for a **reference axle/brake**

Nummer der Bestätigung: **110228**  
Confirmation No.:

Erweiterung Nr.: --  
Extension No.:

1. Fabrikmarke (Handelsname des Herstellers):  
Make (trade name of manufacturer):  
**BPW**
2. Typ:  
Type:  
**Bremse SN3012, 36107411**
3. Name und Anschrift des Herstellers:  
Name and address of manufacturer:  
**BPW Bergische Achsen Kommanditgesellschaft  
DE-51674 Wiehl**
4. Gegebenenfalls Name und Anschrift des Vertreters des Herstellers:  
If applicable, name and address of manufacturer's representative:  
**entfällt - not applicable**
5. Für die Durchführung der Prüfungen zuständiger technischer Dienst:  
Technical service responsible for carrying out the tests:  
**TÜV SÜD Auto Service GmbH  
DE-80686 München**



# Kraftfahrt-Bundesamt

DE-24932 Flensburg

---

2

Nummer der Bestätigung: 110228  
Confirmation No.:

6. Datum des Prüfprotokolls:  
Date of test report:  
**09.04.2015**
7. Nummer des Prüfprotokolls:  
Number of test report:  
**36107411 formal correct 01, 361-075-11 formal correct 01**
8. Gegebenenfalls Bemerkungen:  
Remarks (if any):  
**entfällt - not applicable**
9. Ort: **DE-24932 Flensburg**  
Place:
10. Datum: **06.08.2015**  
Date:
11. Unterschrift: **Im Auftrag**  
Signature:

(H. Petersen)





# Kraftfahrt-Bundesamt

DE-24932 Flensburg

---

## Inhaltsverzeichnis zu den Beschreibungsunterlagen Index to the information package

Zur ECE-Bestätigung Nr.: **110228**  
To ECE confirmation No.:

Ausgabedatum: **06.08.2015**  
Date of issue:

letztes Änderungsdatum: --  
last date of amendment:

1. Nebenbestimmungen und Rechtsbehelfsbelehrung  
Collateral clauses and instruction on right to appeal
  
2. Beschreibungsbogen Nr.: Datum:  
Information document No.: Date:  
**BPW-SN3012.00-N72** **09.04.2015**  
  
letztes Änderungsdatum: --  
last date of amendment:
  
3. Prüfbericht(e) Nr.: Datum:  
Test report(s) No.: Date:  
**36107411 formal correct 01, 361-075-11 formal correct 01** **09.04.2015**
  
4. Beschreibung der Änderungen:  
Description of the modifications:  
**entfällt - not applicable**



# Kraftfahrt-Bundesamt

DE-24932 Flensburg

---

Nummer der Bestätigung: 110228

Number of the Confirmation:

- Anlage -

## Rechtsbehelfsbelehrung

Gegen diese Bestätigung kann innerhalb eines Monats nach Bekanntgabe Widerspruch erhoben werden. Der Widerspruch ist beim **Kraftfahrt-Bundesamt, Fördestraße 16, DE-24944 Flensburg**, schriftlich oder zur Niederschrift einzulegen.

- Attachment -

## Instruction on right to appeal

This Confirmation can be appealed within one month after notification. The appeal is to be filed in writing or as a transcript at the **Kraftfahrt-Bundesamt, Fördestraße 16, DE-24944 Flensburg**.

Prüfprotokoll-Nr / **test report** / **procès verbale** 36107411 formal correct 01  
für Radbremse / **on brake** / **pour frein** ID2-SN3012  
mit Achse / **with axle** / **avec essieu** ID1-N72  
Hersteller / **manufacturer** / **fabricant** BPW Bergische Achsen

Seite / Page 1 / 6

## Prüfprotokoll-Nr. / **Test report No.** / **Procès-Verbal d' Essai No**

Gemäß ECE R13 Anhang 11 anlage 3 / **according to ECE R13 annex 11 appendix 3** / **selon ECE R13 annexe 11 appendice 3**

Basis-Nummer / **Base part** / **Partie de base**:

**ID4- 361 074 11**

Nachtrag / **Extension** / Extension (Suffix / **Suffix** / **Suffixe**):

**00**

Prüfung gemäß Anhang 11 Anlage 2 der ECE-Regelung Nr. 13 einschl. der Änderung 11 mit Erg. 11.  
**Annex 11 Appendix 2 of ECE-Regulation no. 13 including Amendment 11 with supplement 11.**  
Annexe 11 app. 2 du règlement R13 ECE incluent la modification No. 11 avec complément 11.

### 1. Allgemeines / **General** / **Généralités**

1.1. Achs-Hersteller (Name und Anschrift) **Axle manufacturer (name and address)** BPW Bergische Achsen Kommanditgesellschaft  
**Fabricant de l'essieu (nom et adresse)** D-51674 Wiehl

1.1.1. Fabrikmarke des Achsherstellers / **Make of axle manufacturer**  
**Marque du fabricant de l'essieu**



1.2. Bremshersteller (Name und Anschrift) **Brake manufacturer (name and address)**  
**Fabricant de frein (nom et adresse)**

wie / as / comme 1.1.

1.3. Automatischer Bremsnachsteller **Automatic brake adjustment device:**  
**Dispositif de réglage automatique de freins**

~~integriert~~ / nicht integriert  
**integrated / non-integrated**  
~~intégré~~ / non intégré

1.4. Beschreibungsbogen **Manufacturer's Information Document**  
**Document d'information du fabricant**

siehe Punkt 6  
**see item 6**  
(fiche de renseignement) voir item 6

### 2. Prüfbericht **Test Record**

**Données enregistrées lors de l'essai**

Die folgenden Daten müssen für jede Prüfung aufgezeichnet werden

**The following data has to be recorded for each test:**

**Les informations suivantes doivent être relevées pour chaque essai:**

2.1. Prüfungsnummer, laufend (siehe 3.9.2. Anhang 11 Anlage 2: **Test code (see paragraph 3.9.2. of Appendix 2 of this annex 11):**  
**Code d'essai (voir le paragraphe 3.9.2. de l'appendice 2 de l'annexe 11)**

BA260711

2.2. Prüfmuster (In Bezug zum Beschreibungsbogen ist die geprüfte Variante anzugeben. Siehe auch 3.9.2. des Anhang 3, Anlage 2) **Test specimen: (precise identification of the variant tested related to the Manufacturer's Information Document. See also paragraph 3.9.2. of Appendix 2 of annex 11)**  
**Échantillon d'essai: (identification précise de la variante mise à l'essai concernant le document d'information (fiche de renseignement) le**

Prüfprotokoll-Nr / **test report** / **procès verbale** 36107411 formal correct 01  
für Radbremse / **on brake** / **pour frein** ID2-SN3012  
mit Achse / **with axle** / **avec essieu** ID1-N72  
Hersteller / **manufacturer** / **fabricant** BPW Bergische Achsen

Seite / Page 2 / 6

paragraphe 3.9.2 de l'appendice 2	
2.2.1. Achse / <b>Axle</b> / Essieu	
2.2.1.1. Achs-identifizierer / <b>Axle identifier</b> / Identificateur d'essieu:	ID1-N72
2.2.1.2. Identifizierung der geprüften Achse <b>Identification of tested axle</b> Identification de l'essieu soumis à l'essai:	Prototype BA270711
2.2.1.3. geprüfte Achslast (Fe Identifizierer) (daN) <b>Test axle load (Fe identifier)</b> Charge sur l'essieu d'essai (identificateur Fe)	ID3-7063
2.2.2. Bremse / <b>Brake</b> / Frein	
2.2.2.1. Brems-Identifizierer / <b>Brake identifier</b> / Identificateur de frein:	ID2- SN3012
2.2.2.2. Identifizierung der geprüften Bremse <b>Identification of tested brake</b> Identification du frein soumis à l'essai	03.109.44.04.0 (Bremstrommel, <b>brake drum</b> tambour de frein)
2.2.2.3. Maximaler Weg der Bremse (mm) <b>Maximum stroke capability of the brake (mm)</b> Course maximale du frein (mm) <small>(only disc brakes)</small>	--
2.2.2.4. Effektive Bremshebelwellen-Länge <b>Effective length of the cam shaft</b> Longueur effective de l'axe de came <small>(only drum brakes)</small>	776 mm
2.2.2.5. Werkstoffänderung gem. 3.8. (m) des Anhang 3 Anlage 2 <b>Material variation as per paragraph 3.8 (m) of Appendix 2 of annex 3</b> Différences de matériau selon l'alinéa m du paragraphe 3.8 de l'appendice 2 de l'annexe 3	nicht zutreffend <b>not applicable</b> sans objet
2.2.2.6. Bremsstrommel / <del>Bremsscheibe</del> <b>Brake drum / <del>disc</del></b> Tambour de frein / <del>disque de frein</del>	
2.2.2.6.1. Gewicht der geprüften <del>Scheibe</del> / der Trommel (kg) <b>Actual test mass of <del>disc</del>/ drum (kg)</b> Masse d'essai réelle du <del>disque</del> / du tambour (kg)	22,2
2.2.2.6.2. Grund-Werkstoff / <b>Base material</b> / Matériau de base:	Grauguss / <b>Grey Cast Iron</b> / fonte grise
2.2.2.7. Bremsbelag / <b>Brake lining or pad</b> / Garniture	
2.2.2.7.1. Hersteller / <b>Manufacturer</b> / Fabricant	TMD Friction Services, Leverkusen
2.2.2.7.2. Marke / <b>Make</b> / Marque:	BPW
2.2.2.7.3. Typ / <b>Type</b> / Type:	6200

Prüfprotokoll-Nr / **test report** / **procès verbale** 36107411 formal correct 01  
für Radbremse / **on brake** / **pour frein** ID2-SN3012  
mit Achse / **with axle** / **avec essieu** ID1-N72  
Hersteller / **manufacturer** / **fabricant** BPW Bergische Achsen

Seite / Page 3 / 6

- 2.2.2.7.4. Art der Anbringung des Belags auf dem Träger / ~~Trägerplatte~~ **Method of attachment on the brake shoe / back plate** **genietet riveted**  
**Mode de fixation de la garniture sur la mâchoire / plaque** **rivé**
- 2.2.2.7.5. Dicke der Trägerplatte, Gewicht oder weitere Angaben **Thickness of back plate, weight of shoes, other describing see information document**  
**Épaisseur de la plaque, poids de la mâchoire ou autres voir fiche de renseignement**  
**informations à caractère descriptif**
- 2.2.2.7.6. Grundmaterial des Belagträgers / ~~der Trägerplatte~~ **Base material of brake shoe / back plate** **Stahl steel**  
**Matériau de base constituant la mâchoire/la plaque** **acier**
- 2.2.2.7.7. Kennzeichnung **Identification** **auf Belag on friction material**  
**Identification** **sur la garniture**
- 2.2.3. Automatischer Bremsnachsteller (nicht, wenn integriert)  
**Automatic brake adjustment device (not applicable in the case of integrated automatic brake adjustment device)**  
**Dispositif de réglage automatique de frein (sans objet dans le Cas d'un dispositif de réglage automatique intégré)**
- 2.2.3.1. Hersteller (Name und Anschrift) **Manufacturer (name and address)** **siehe 1.1. see 1.1.**  
**Fabricant (nom et adresse):** **voir 1.1**
- 2.2.3.2. Marke / **Make** / **Marque:** **BPW**
- 2.2.3.3. Typ / **Type** / **Type:** **AGS-**
- 2.2.3.4. Version / **Versio**n / **Versio**n : **2**
- 2.2.4. Räder (Größe siehe Bild 1A bzw. 1B des Beschreibungsbogens)  
**Wheel(s) (dimensions see Figures 1A and 1B of information doc)**  
**Roue(s) (pour les dimensions, voir les figures 1A et 1B du fiche de renseignement)**
- 2.2.4.1. Angenommener Referenzradius (Re) bei beladener Achse (Fe) **387 (mm)**  
**Assumed reference tyre rolling radius (Re) at test axle load (Fe):**  
**Rayon de roulement de référence du pneumatique (Re) au niveau de la charge sur l'essieu d'essai (Fe) pour calculer le masse ad inertie**
- 2.2.4.2. Angaben zum montierten Rad während der Prüfung **Data of the fitted wheel during testing**  
**Données sur la roue montée pour l'essai:**
- Reifengröße / **Tyre size** / **Dimensions du pneu** **235/75R17,5**  
Radgröße / **Rim size** / **Dimensions de la jante** **Xe= 174 (mm) De= 444,5 (mm)**  
**Ee= 16 (mm) Ge= 51,5 (mm)**

Prüfprotokoll-Nr / **test report** / **procès verbale** 36107411 formal correct 01  
für Radbremse / **on brake** / **pour frein** ID2-SN3012  
mit Achse / **with axle** / **avec essieu** ID1-N72  
Hersteller / **manufacturer** / **fabricant** BPW Bergische Achsen

Seite / Page 4 / 6

2.2.5. Bremshebelänge / **Lever length** / **Longueur du levier le** (mm) 165

2.2.6. Bremszylinder / **Brake actuator** / **Récepteur de frein**

2.2.6.1. Hersteller / **Manufacturer** / **Fabricant**: BPW Bergische Achsen

2.2.6.2. Marke / **Make** / **Marque**: BPW

2.2.6.3. Typ / **Type** / **Type**: 05.444.15 010  
24"  
Membranzylinder / **diaphragm cyl.** / diaphragme (1457\*p-464)

2.2.6.4. Prüfungsnummer / **(Test) Identification number**  
**Numéro d'identification (d'essai)**: BA270711

2.3. Aufzeichnung der Prüfergebnisse (unter Berücksichtigung des Rollwiderstandes, korrigiert) \_  
**Record of test results (corrected to take account of rolling resistance, 0,01xPe)**  
**Resultats d`essai ( corrigés pour tenir compte de la résistance au rouleme)**

2.3.1. Für Fahrzeuge der Klassen O<sub>2</sub> und O<sub>3</sub> / **In the case of vehicles of categories O2 and O3**  
**Véhicules des catégories O2 et O3**

Nicht geprüft / not tested / pas essayé

2.3.2. Für Fahrzeuge der Klasse O<sub>4</sub> / **In the case of vehicles of categories O4**  
**Véhicules des catégories O4**

(Schwungmassenprüfstand / **inertial mass test bench** / **essai à inertie**) I=539kgm<sup>2</sup>

Bremsprüfung Typ / <b>test type</b> / <b>Type d'essai</b>		0		III	
		3.5.1.2.	3.5.3.1.	3.5.3.2.	
Anhang 11, Anlage 2, Absatz <b>Annex 11 Appendix 2 point</b> <b>Annexe 11 appendice 2 point:</b>					
Prüfgeschwindigkeit / <b>test speed</b> <b>Vitesse d'essai</b>	km/h	60-0	60-30	60-0	
Druck im Bremszylinder <b>Brake actuator pressure</b> <b>Pression au récepteur</b>	p <sub>e</sub> kPa	530	290	530	
Anzahl der Bremsungen / <b>number of brakings</b> <b>Nombre des freinages</b>	-		20		
Dauer eines Zyklus / <b>time of each cycle</b> <b>Durée du cycle de freinage</b>	s		60		
Ermittelte Bremskraft / <b>Brake force developed</b> <b>Force de freinage développée</b>	T <sub>e</sub> N	43494	30982	32761	
Abbremsung / <b>Brake efficiency</b> / Efficacité de freinage	T <sub>e</sub> /P <sub>e</sub>	0,62	0,30	0,46	
Hub des Bremszylinders / <b>Actuator stroke</b> / <b>Course du récepteur</b>	s <sub>e</sub> mm	59	46-59	59	
Drehmoment am Bremshebel / <b>Lever input torque</b> <b>Couple appliqué au levier de frein</b>	C <sub>e</sub> Nm	1198	--	1198	
	C <sub>0e</sub> Nm	45	--	45	



Prüfprotokoll-Nr / **test report** / **procès verbale** 36107411 formal correct 01  
für Radbremse / **on brake** / **pour frein** ID2-SN3012  
mit Achse / **with axle** / **avec essieu** ID1-N72  
Hersteller / **manufacturer** / **fabricant** BPW Bergische Achsen

Seite / Page 5 / 6

2.3.3 Dieser Absatz ist nur dann auszufüllen, wenn die Bremse dem Prüfverfahren definiert in §4 des Anhang 19 dieser Regelung unterzogen wurde, um den Bremskennwert zu verifizieren.  
**This item is to be completed only when the brake has been subject to the test procedure defined in paragraph 4. of Annex 19 to this Regulation to verify the cold performance characteristics of the brake by means of the brake factor (BF).**

Cette rubrique ne doit être remplie que lorsqu'on a soumis le frein à la méthode d'essai définie au paragraphe 4 de l'annexe 19 du présent Règlement pour contrôler ses caractéristiques d'efficacité à froid au moyen du facteur d'amplification du frein (BF).

2.3.3.1. Bremsenfaktor / **brake factor** / Facteur d'amplification du frein  $B_F =$

Siehe Beschreibungsbogen  
**see information document**  
voir fiche de renseignement

2.3.3.2. Vom Hersteller angegebenes Anlegemoment / **Declared threshold torque**

Couple d'actionnement minimal utile déclaré C<sub>0,dec</sub> Nm

45

2.3.4. Verhalten des automatischen Bremsnachstellers (soweit zutreffend )

**Performance of the automatic brake adjustment device (if applicable)**

Fonctionnement du dispositif de réglage automatique (s'il y a lieu)

2.3.4.1. Freilauf entsprechend § 3.6.3. des Anhang 11, Anlage 2:

**Free running according to para. 3.6.3. of Annex 11, Appendix 2:**

Roulement libre selon les paragraphes 3.6.1. et 3.6.3. de l'app. 2 de l'annexe 11:

Ja/Nein

**yes / no**

Oui/ non

3. Verwendungsbereich / **Application range** / **Domaine d'application**

Der Verwendungsbereich führt die Achs- / Bremsvarianten aus, welche durch dieses Prüfprotokoll abgedeckt sind. Hierzu werden die Variablen den Test-Codes zugeordnet.

**The application range specifies the axle/brake variants that are covered in this test report, by showing which variables are covered by the individual test codes.**

Le domaine d'application spécifie les variantes d'essieu/de frein couvertes par le présent procès-verbal d'essai en précisant les variables auxquelles se rapportent les différents codes d'essai.

Siehe Beschreibungsbogen, **see information document**, voir fiche de renseignement

4. Diese Prüfung wurde in Übereinstimmung mit Anlage 2 des Anhang 11 und wo zutreffend § 4. des Anhangs 19 der ECE R 13 wie zuletzt geändert durch die 11 Serie der Änderungen einschließlich Ergänzung 11 durchgeführt und protokolliert. Nach Abschluss der in Anhang 11 Anlage 2 §3.6 definierten Prüfungen sind die Anforderungen der Regelung 13 §5.2.2.8.1. erfüllt.

**This test has been carried out and the result reported in accordance with appendix 2 to annex 11 and where appropriate paragraph 4. of annex 19 to ECE regulation 13 as last amended by the 11 series of amendments including supplement 11. At the end of the test defined in paragraph 3.6. of Annex 11, Appendix 2, the requirements of paragraph 5.2.2.8.1. of Regulation No. 13 were deemed to be fulfilled / ~~not fulfilled.~~**

L'essai a été exécuté et ses résultats ont été consignés conformément à l'appendice 2 de l'annexe 11 et, s'il y a lieu, au paragraphe 4 de l'annexe 19 au Règlement no 13 tel qu'amendé le plus récemment par la série 11 d'amendements.

À la fin de l'essai défini au paragraphe 3.6 de l'appendice 2 de l'annexe 11, il a été estimé que les conditions énoncées au paragraphe 5.2.2.8.1 du Règlement no 13 étaient remplies / ~~n'étaient pas remplies~~ / only with separate automatic slack adjuster



Prüfprotokoll-Nr / **test report** / **procès verbale** 36107411 formal correct 01  
für Radbremse / **on brake** / **pour frein** ID2-SN3012  
mit Achse / **with axle** / **avec essieu** ID1-N72  
Hersteller / **manufacturer** / **fabricant** BPW Bergische Achsen

Seite / Page 6 / 6

Prüfstelle / **Name of technical service conducting the test:**  
**service technique effectuant l'essai:**

TÜV SÜD Auto Service GmbH  
D- 80686 München  
Dipl.-Ing. J. Westphäling

München, 09.04.2015



Für diese Richtlinie benannt durch Kraftfahrt-Bundesamt, Bundesrepublik Deutschland KBA-P 00100-10  
*For this regulation registered by Kraftfahrt-Bundesamt, registration-number: KBA-P 00100-10*  
*Pour ce règlement dénommé par le Kraftfahrt-Bundesamt avec registration KBA-P 00100-10*

5. Typgenehmigungsbehörde / **Approval authority** / **Autorité d'homologation**  
Flensburg, den

6. Prüfunterlagen / **test documentation** / **documentation d'essai**

Beschreibungsbogen  
**Information document**  
Fiche de renseignement

BPW-SN3012.00-N 72 dated 09.04.2015



# Kraftfahrt-Bundesamt

DE-24932 Flensburg

---



## MITTEILUNG

ausgestellt von:

**Kraftfahrt-Bundesamt**

**über die Erweiterung der Bestätigung**

eines Prüfprotokolls gemäß **Anhang 11 Anlage 2 Punkt 3.9.** der ECE  
Regelung Nr. 13 für **eine Bezugsachse/Bezugsbremse**

## COMMUNICATION

issued by:

**Kraftfahrt-Bundesamt**

**on the extension of the confirmation**

of a Test Report regarding **Annex 11 Appendix 2 item 3.9.** of ECE  
Regulation No. 13 for a **reference axle/brake**

Nummer der Bestätigung: **110228**  
Confirmation No.:

Erweiterung Nr.: **01**  
Extension No.:

1. Fabrikmarke (Handelsname des Herstellers):  
Make (trade name of manufacturer):  
**BPW**
2. Typ:  
Type:  
**Bremse SN3012; 36107411**
3. Name und Anschrift des Herstellers:  
Name and address of manufacturer:  
**BPW Bergische Achsen Kommanditgesellschaft  
DE-51674 Wiehl**
4. Gegebenenfalls Name und Anschrift des Vertreters des Herstellers:  
If applicable, name and address of manufacturer's representative:  
**entfällt - not applicable**
5. Für die Durchführung der Prüfungen zuständiger technischer Dienst:  
Technical service responsible for carrying out the tests:  
**TÜV SÜD Auto Service GmbH  
DE-80686 München**



# Kraftfahrt-Bundesamt

DE-24932 Flensburg

---

2

Nummer der Bestätigung: 110228, Erweiterung 01  
Confirmation No.:

6. Datum des Prüfprotokolls:  
Date of test report:  
**09.01.2018**
  
7. Nummer des Prüfprotokolls:  
Number of test report:  
**361-075-11, extension 01**
  
8. Gegebenenfalls Bemerkungen:  
Remarks (if any):  
**keine - none**
  
9. Ort: **DE-24932 Flensburg**  
Place:
  
10. Datum: **09.04.2018**  
Date:
  
11. Unterschrift: **Im Auftrag**  
Signature:

*M. Kasischke*

M.Kasischke





# Kraftfahrt-Bundesamt

DE-24932 Flensburg

---

## Inhaltsverzeichnis zu den Beschreibungsunterlagen Index to the information package

Zur ECE-Bestätigung Nr.: **110228, Erweiterung 01**  
To ECE onfirmation No.:

Ausgabedatum: **06.08.2015**  
Date of issue:

letztes Änderungsdatum: **09.04.2018**  
last date of amendment:

1. Nebenbestimmungen und Rechtsbehelfsbelehrung  
Collateral clauses and instruction on right to appeal
  
2. Beschreibungsbogen Nr.: Datum:  
Information document No.: Date:  
**BPW-SN3012.00-N72** **09.04.2015**  
  
letztes Änderungsdatum: --  
last date of amendment:
  
3. Prüfbericht(e) Nr.: Datum:  
Test report(s) No.: Date:  
**36107411 formal correct 01, 361-075-11 formal correct 01** **09.04.2015**  
**361-075-11, extension 01** **09.01.2018**
  
4. Beschreibung der Änderungen:  
Description of the modifications:  
**Prüfprotokoll 361-075-11 geändert –**  
**Test report 361-075-11 changed**



# Kraftfahrt-Bundesamt

DE-24932 Flensburg

---

Nummer der Bestätigung: 110228, Erweiterung 01  
Number of the Confirmation:

- Anlage -

## Rechtsbehelfsbelehrung

Gegen diese Bestätigung kann innerhalb eines Monats nach Bekanntgabe Widerspruch erhoben werden. Der Widerspruch ist beim **Kraftfahrt-Bundesamt, Fördestraße 16, DE-24944 Flensburg**, schriftlich oder zur Niederschrift einzulegen.

- Attachment -

## Instruction on right to appeal

This Confirmation can be appealed within one month after notification. The appeal is to be filed in writing or as a transcript at the **Kraftfahrt-Bundesamt, Fördestraße 16, DE-24944 Flensburg**.



Prüfprotokoll-Nr / *test report* / procès verbale 361-075-11 extension 01  
für Radbremse / *on brake* / pour frein ID2-SN3012  
mit Achse / *with axle* / avec essieu ID1-N 72  
Hersteller / *manufacturer* / fabricant BPW Bergische Achsen

Seite / Page 1 / 2

## Prüfprotokoll / Test report / procès verbale Nr.: 361-075-11

Gemäß ECE R13 Anhang 11 anlage 4 / *according to ECE R13 annex 11 appendix 4* / selon ECE R13 annexe 11 appendice 4

**Prüfung gemäß Anhang 11 Anlage 2 der ECE-Regelung Nr. 13 einschließlich der Änderung Nr. 11 mit Ergänzung 14 für eine alternative selbsttätige Nachstelleinrichtung nach 3.7.3 der Anlage 4 dieses Anhangs**

***Annex 11 Appendix 2 of ECE-Regulation no. 13 including Amendment 11 with supplement 14 regarding an alternative automatic brake adjustment device***

***Annexe 11 appendice 2 du règlement R13 ECE incluent la modification No. 11 avec complément 14 concernant le dispositif de réglage automatique***

### 1. IDENTIFIZIERUNGSMERKMALE / *Identification features* / Identification

#### 1.1. Achse / *Axle* / Essieu

Hersteller / *Manufacturer* / Fabricant: BPW Bergische Achsen Kommanditgesellschaft  
D-51674 Wiehl

Fabrikmarke / *Make* / Marque



Typ / *Type* / Type: ID1-N 72

Ausführung / *model* / modèle: --

technisch zulässige Achslast  $P_e$  : **7063,2 daN** ( 7200 kg;  $g=9,81\text{m/s}^2$ )

*technical admissible axle load  $P_e$*

*charge techniquement admissible par essieu*

Prüfprotokoll-Nr. nach Anhang 11 Anlage 3 .....**361-074-11**

Test report according to annex 11 appendix 3

Procès verbale selon annexe 11 appendice 3

#### 1.2. Bremse / *Brake* / Frein

Hersteller / *Manufacturer* / Fabricant: wie / *same as* / voir 1.1

Fabrikmarke / *Make* / Marque: BPW

Typ / *Type* / Type: ID2-SN3012

Ausführung / *Model* / Modèle: --

Bremsbelag / *Brake lining pad* / Garniture de frein

Hersteller / *Manufacturer* / Fabricant: TMD Friction GmbH D- Leverkusen

Marke, Typ / *Make, type* / Marque, Type: BPW 6200

#### 1.3. Betätigungseinrichtung / *actuator* / Dispositif récepteur

Hersteller / *Manufacturer* / Fabricant: BPW

Typ (Bremszylinder / Modell) / *Type (cylinder / diaphragm)* /

Type (cylindre / diaphragme): 24" Membranzylinder / *diaphragm cyl.* / diaphragme

Hebellänge / *lever length* / longueur du levier du frein  $l_e$ : 165 mm

#### 1.4. Nachstelleinrichtung / *automatic brake adjustment device* / dispositif de réglage automatique

Hersteller / *Manufacturer* / Fabricant: siehe / *same as* / comme 1.1

Fabrikmarke / *Make* / Marque: BPW

Typ / *Type* / Type: AGS-

Ausführung / *Model* / Modèle: 0

#### 1.5. Effektive Nockenwellenlänge / *effective camshaft length* / Longueur effective de l'axe de came

514 mm



Prüfprotokoll-Nr / *test report* / procès verbale 361-075-11 extension 01  
für Radbremse / *on brake* / pour frein ID2-SN3012  
mit Achse / *with axle* / avec essieu ID1-N 72  
Hersteller / *manufacturer* / fabricant BPW Bergische Achsen

**2. Aufzeichnung der Prüfergebnisse *Record of test results* *Resultats d`essai***

2.1. Wirksamkeit der selbsttätigen Nachstelleinrichtung  
*Performance of the automatic brake adjustment device*  
Fonctionnement du dispositif de réglage automatique

2.1.1.

Kolbenhub  $s_A$ , der bei der Prüfung nach 3.6.2.1 Buchstabe b der Anlage 2 des Anhangs 11 bestimmt wurde .....

*Actuator stroke  $s_A$  determined according to the test defined in paragraph 3.6.2.1. (b) of annex 11 appendix 2*

Course du cylindre  $s_A$  déterminée conformément à l'essai prescrit au paragraphe 3.6.2.1 b) de l'appendice 2 de l'annexe 11:

Bremsprüfung Typ / <i>test type</i> Type d'essai	0	I	III
Anhang 11, Anlage 2, Absatz <i>Annex 11 Appendix 2 point</i> Annexe 11 appendice 2 point:	3.5.1.2.	3.5.2.4.	3.5.3.2.
Hub des Bremszylinders / <i>Actuator stroke</i> $s_A$ mm Course du récepteur	44	Nicht geprüft, not tested	55

2.2. Freilauf entsprechend § 3.6.3. des Anhangs 11, Anlage 2: Ja/~~Nein~~  
*Free running according to paragraph 3.6.3. of annex 11, app. 2 yes/~~no~~*  
Roulement libre selon paragraphes 3.6.3. de l'app. 2 de l'annexe 11: Oui /~~non~~

3. Diese Prüfung wurde in Übereinstimmung mit Anhang 2 der Anlage 11 der ECE R 13 wie zuletzt geändert durch die 11 Serie der Änderungen einschließlich der Ergänzung 14 durchgeführt und nach deren Anlage 4 protokolliert. Am Ende der Prüfung nach Punkt 5 wurde festgestellt, dass die Vorschriften in 5.2.2.8.1 der o.a. Regelung eingehalten/~~nicht eingehalten~~ sind.

*This test has been carried out in accordance with appendix 2 to annex 11 and to ECE regulation 13 as last amended by the 11 series of amendments including supplement 14 and the result reported according to its appendix 4. At the end of the test defined in item 5 above the requirements of 5.2.2.8.1. of the above mentioned regulation were deemed to be fulfilled / ~~not fulfilled~~.*

Cet essai a été exécuté et les résultats en ont été consignés conformément à l'appendice 2 et 4 de l'annexe 11 au Règlement CEE No 13 tel qu'amendé pour la dernier fois par la série 11 d'amendements incluse complément 14. À la fin de l'essai mentionné au point 5 ci-dessus, il a été constaté que les conditions énoncées au paragraphe 5.2.2.8.1 du Règlement no 13 étaient remplies/n'étaient pas remplies

Prüfstelle / *Name of technical service conducting the test:*  
service technique effectuant l'essai:

TÜV SÜD Auto Service GmbH  
D- 80686 München  
Dipl.-Ing. J. Westphäling

München, 09.01.2018



Für diese Richtlinie benannt durch Kraftfahrt-Bundesamt, Bundesrepublik Deutschland KBA-P 00100-10  
*For this regulation registered by Kraftfahrt-Bundesamt, registration-number: KBA-P 00100-10*  
Pour ce règlement dénommé par le Kraftfahrt-Bundesamt avec registration KBA-P 00100-1

**5. Typgenehmigungsbehörde / *Approval authority* / *Autorité d'homologation***  
Flensburg, den





# Kraftfahrt-Bundesamt

DE-24932 Flensburg

---



## MITTEILUNG

ausgestellt von:

**Kraftfahrt-Bundesamt**

**über die Erweiterung der Bestätigung**

eines Prüfprotokolls gemäß **Anhang 11 Anlage 2 Punkt 3.9.** der ECE  
Regelung Nr. 13 für **eine Bezugsachse/Bezugsbremse**

## COMMUNICATION

issued by:

**Kraftfahrt-Bundesamt**

**on the extension of the confirmation**

of a Test Report regarding **Annex 11 Appendix 2 item 3.9.** of ECE  
Regulation No. 13 for a **reference axle/brake**

Nummer der Bestätigung: **110228**  
Confirmation No.:

Erweiterung Nr.: **02**  
Extension No.:

1. Fabrikmarke (Handelsname des Herstellers):  
Make (trade name of manufacturer):  
**BPW**
2. Typ:  
Type:  
**Bremse SN3012; 36107411**
3. Name und Anschrift des Herstellers:  
Name and address of manufacturer:  
**BPW Bergische Achsen Kommanditgesellschaft  
DE-51674 Wiehl**
4. Gegebenenfalls Name und Anschrift des Vertreters des Herstellers:  
If applicable, name and address of manufacturer's representative:  
**entfällt - not applicable**
5. Für die Durchführung der Prüfungen zuständiger technischer Dienst:  
Technical service responsible for carrying out the tests:  
**TÜV SÜD Auto Service GmbH  
DE-80686 München**



# Kraftfahrt-Bundesamt

DE-24932 Flensburg

---

2

Nummer der Bestätigung: 110228, Erweiterung 02  
Confirmation No.:

6. Datum des Prüfprotokolls:  
Date of test report:  
**18.10.2018**
7. Nummer des Prüfprotokolls:  
Number of test report:  
**36107411**
8. Gegebenenfalls Bemerkungen:  
Remarks (if any):  
**keine - none**
9. Ort: **DE-24932 Flensburg**  
Place:
10. Datum: **06.12.2018**  
Date:
11. Unterschrift: **Im Auftrag**  
Signature:

*Kleist*

(Kleist)





# Kraftfahrt-Bundesamt

DE-24932 Flensburg

---

## Inhaltsverzeichnis zu den Beschreibungsunterlagen Index to the information package

Zur EG-Bestätigung Nr.: **110228, Erweiterung 02**  
To EC confirmation No.:

Ausgabedatum: **06.08.2015**  
Date of issue:

letztes Änderungsdatum: **06.12.2018**  
last date of amendment:

1. Nebenbestimmungen und Rechtsbehelfsbelehrung  
Collateral clauses and instruction on right to appeal
  
2. Beschreibungsbogen Nr.: Datum:  
Information document No.: Date:  
**BPW-SN3012.00-N72** **09.04.2015**  
  
letztes Änderungsdatum: **16.10.2018**  
last date of amendment:
  
3. Prüfbericht(e) Nr.: Datum:  
Test report(s) No.: Date:  
**36107411-00, 361-075-11** **09.04.2015**  
**361-075-11, extension 01** **09.01.2018**  
**36107411** **18.10.2018**
  
4. Beschreibung der Änderungen:  
Description of the modifications:  
**siehe Anlage - see enclosure**



# Kraftfahrt-Bundesamt

DE-24932 Flensburg

---

Nummer der Bestätigung: 110228, Erweiterung 02  
Number of the Confirmation:

- Anlage -

## Rechtsbehelfsbelehrung

Gegen diese Bestätigung kann innerhalb eines Monats nach Bekanntgabe Widerspruch erhoben werden. Der Widerspruch ist beim **Kraftfahrt-Bundesamt, Fördestraße 16, DE-24944 Flensburg**, schriftlich oder zur Niederschrift einzulegen.

- Attachment -

## Instruction on right to appeal

This Confirmation can be appealed within one month after notification. The appeal is to be filed in writing or as a transcript at the **Kraftfahrt-Bundesamt, Fördestraße 16, DE-24944 Flensburg**.

Prüfprotokoll-Nr / **test report** / **procès verbale** 36107411  
für Radbremse / **on brake** / **pour frein** ID2-SN3012  
mit Achse / **with axle** / **avec essieu** ID1-N72  
Hersteller / **manufacturer** / **fabricant** BPW Bergische Achsen

Seite / Page 1 / 6

## Prüfprotokoll-Nr. / **Test report No.** / **Procès-Verbal d' Essai No**

Gemäß ECE R13 Anhang 11 anlage 3 / **according to ECE R13 annex 11 appendix 3** / **selon ECE R13 annexe 11 appendice 3**

Basis-Nummer / **Base part** / **Partie de base:**

**ID4- 361 074 11**

Nachtrag / **Extension** / Extension (Suffix / **Suffix** / **Suffixe**):

**01**

Prüfung gemäß Anhang 11 Anlage 2 der ECE-Regelung Nr. 13 einschl. der Änderung 11 mit Erg. 14.  
**Annex 11 Appendix 2 of ECE-Regulation no. 13 including Amendment 11 with supplement 14.**  
Annexe 11 app. 2 du règlement R13 ECE incluent la modification No. 11 avec complément 14.

### 1. Allgemeines / **General** / **Généralités**

1.1. Achs-Hersteller (Name und Anschrift) **Axle manufacturer (name and address)** BPW Bergische Achsen Kommanditgesellschaft  
**Fabricant de l'essieu (nom et adresse)** D-51674 Wiehl

1.1.1. Fabrikmarke des Achsherstellers / **Make of axle manufacturer**  
**Marque du fabricant de l'essieu**



1.2. Bremshersteller (Name und Anschrift) **Brake manufacturer (name and address)**  
**Fabricant de frein (nom et adresse)**

wie / as / comme 1.1.

1.3. Automatischer Bremsnachsteller **Automatic brake adjustment device:**  
**Dispositif de réglage automatique de freins**

~~integriert~~ / nicht integriert  
**integrated / non-integrated**  
~~intégré~~ / non intégré

1.4. Beschreibungsbogen **Manufacturer's Information Document**  
**Document d'information du fabricant**

siehe Punkt 6  
**see item 6**  
(fiche de renseignement) voir item 6

### 2. Prüfbericht **Test Record**

**Données enregistrées lors de l'essai**

Die folgenden Daten müssen für jede Prüfung aufgezeichnet werden

**The following data has to be recorded for each test:**

**Les informations suivantes doivent être relevées pour chaque essai:**

2.1. Prüfungsnummer, laufend (siehe 3.9.2. Anhang 11 Anlage 2: **Test code (see paragraph 3.9.2. of Appendix 2 of this annex 11):**  
**Code d'essai (voir le paragraphe 3.9.2. de l'appendice 2 de l'annexe 11)**

BA111018

2.2. Prüfmuster (In Bezug zum Beschreibungsbogen ist die geprüfte Variante anzugeben. Siehe auch 3.9.2. des Anhang 3, Anlage 2) **Test specimen: (precise identification of the variant tested related to the Manufacturer's Information Document. See also paragraph 3.9.2. of Appendix 2 of annex 11)**  
**Échantillon d'essai: (identification précise de la variante mise à l'essai concernant le document d'information (fiche de renseignement) le**

Prüfprotokoll-Nr / **test report** / *procès verbale* 36107411  
für Radbremse / **on brake** / *pour frein* ID2-SN3012  
mit Achse / **with axle** / *avec essieu* ID1-N72  
Hersteller / **manufacturer** / *fabricant* BPW Bergische Achsen

Seite / Page 2 / 6

<i>paragraphe 3.9.2 de l'appendice 2</i>	
2.2.1. Achse / <b>Axle</b> / <i>Essieu</i>	
2.2.1.1. Achs-identifizierer / <b>Axle identifier</b> / <i>Identificateur d'essieu</i> :	ID1-N72
2.2.1.2. Identifizierung der geprüften Achse <b>Identification of tested axle</b> <i>Identification de l'essieu soumis à l'essai</i> :	Prototype BA270711
2.2.1.3. geprüfte Achslast (Fe Identifizierer) (daN) <b>Test axle load (Fe identifier)</b> <i>Charge sur l'essieu d'essai (identificateur Fe)</i>	ID3-7063
2.2.2. Bremse / <b>Brake</b> / <i>Frein</i>	
2.2.2.1. Brems-Identifizierer / <b>Brake identifier</b> / <i>Identificateur de frein</i> :	ID2- SN3012
2.2.2.2. Identifizierung der geprüften Bremse <b>Identification of tested brake</b> <i>Identification du frein soumis à l'essai</i>	03.109.44.04.0 (Bremstrommel, <b>brake drum</b> <i>tambour de frein</i> )
2.2.2.3. Maximaler Weg der Bremse (mm) <b>Maximum stroke capability of the brake (mm)</b> <i>Course maximale du frein (mm)</i> <small>(only disc brakes)</small>	--
2.2.2.4. Effektive Bremshebelwellen-Länge <b>Effective length of the cam shaft</b> <i>Longueur effective de l'axe de came</i> <small>(only drum brakes)</small>	776 mm
2.2.2.5. Werkstoffänderung gem. 3.8. (m) des Anhang 3 Anlage 2 <b>Material variation as per paragraph 3.8 (m) of Appendix 2 of annex 3</b> <i>Différences de matériau selon l'alinéa m du paragraphe 3.8 de l'appendice 2 de l'annexe 3</i>	nicht zutreffend <b>not applicable</b>  sans objet
2.2.2.6. Bremsstrommel / <del>Bremsscheibe</del> <b>Brake drum / <del>disc</del></b> <i>Tambour de frein / <del>disque de frein</del></i>	
2.2.2.6.1. Gewicht der geprüften <del>Scheibe</del> / der Trommel (kg) <b>Actual test mass of <del>disc</del>/ drum (kg)</b> <i>Masse d'essai réelle du <del>disque</del> / du tambour (kg)</i>	22,3
2.2.2.6.2. Grund-Werkstoff / <b>Base material</b> / <i>Matériau de base</i> :	Grauguss / <b>Grey Cast Iron</b> / <i>fonte grise</i>
2.2.2.7. Bremsbelag / <b>Brake lining or pad</b> / <i>Garniture</i>	
2.2.2.7.1. Hersteller / <b>Manufacturer</b> / <i>Fabricant</i>	TMD Friction Services, Leverkusen
2.2.2.7.2. Marke / <b>Make</b> / <i>Marque</i> :	BPW
2.2.2.7.3. Typ / <b>Type</b> / <i>Type</i> :	6203

Prüfprotokoll-Nr / **test report** / **procès verbale** 36107411  
für Radbremse / **on brake** / **pour frein** ID2-SN3012  
mit Achse / **with axle** / **avec essieu** ID1-N72  
Hersteller / **manufacturer** / **fabricant** BPW Bergische Achsen

Seite / Page 3 / 6

- 2.2.2.7.4. Art der Anbringung des Belags auf dem Träger / ~~Trägerplatte~~ **Method of attachment on the brake shoe / back plate** **genietet riveted**  
**Mode de fixation de la garniture sur la mâchoire / plaque** **rivé**
- 2.2.2.7.5. Dicke der Trägerplatte, Gewicht oder weitere Angaben **Thickness of back plate, weight of shoes, other describing information** siehe Beschreibungsbogen / **see information document**  
**Épaisseur de la plaque, poids de la mâchoire ou autres informations à caractère descriptif** voir fiche de renseignement
- 2.2.2.7.6. Grundmaterial des Belagträgers / ~~der Trägerplatte~~ **Base material of brake shoe / back plate** Stahl **steel**  
**Matériau de base constituant la mâchoire/la plaque** acier
- 2.2.2.7.7. Kennzeichnung **Identification** auf Belag **on friction material**  
**Identification** sur la garniture
- 2.2.3. Automatischer Bremsnachsteller (nicht, wenn integriert)  
**Automatic brake adjustment device (not applicable in the case of integrated automatic brake adjustment device)**  
Dispositif de réglage automatique de frein (sans objet dans le Cas d'un dispositif de réglage automatique intégré)
- 2.2.3.1. Hersteller (Name und Anschrift) **Manufacturer (name and address)** siehe 1.1. **see 1.1.**  
**Fabricant (nom et adresse):** voir 1.1
- 2.2.3.2. Marke / **Make** / **Marque:** BPW
- 2.2.3.3. Typ / **Type** / **Type:** AGS-
- 2.2.3.4. Version / **Version** / **Version :** 2
- 2.2.4. Räder (Größe siehe Bild 1A bzw. 1B des Beschreibungsbogens)  
**Wheel(s) (dimensions see Figures 1A and 1B of information doc)**  
**Roue(s) (pour les dimensions, voir les figures 1A et 1B du fiche de renseignement)**
- 2.2.4.1. Angenommener Referenzradius (Re) bei beladener Achse (Fe) **Assumed reference tyre rolling radius (Re) at test axle load (Fe):** 383 (mm)  
**Rayon de roulement de référence du pneumatique (Re) au niveau de la charge sur l'essieu d'essai (Fe) pour calculer le masse ad inertie**
- 2.2.4.2. Angaben zum montierten Rad während der Prüfung **Data of the fitted wheel during testing**  
**Données sur la roue montée pour l'essai:**
- Reifengröße / **Tyre size** / **Dimensions du pneu** 245/70R17,5  
Radgröße / **Rim size** / **Dimensions de la jante** Xe= 174 (mm) De= 444,5 (mm)  
Ee= 50 (mm) Ge= -55 (mm)

Prüfprotokoll-Nr / **test report** / **procès verbale** 36107411  
für Radbremse / **on brake** / **pour frein** ID2-SN3012  
mit Achse / **with axle** / **avec essieu** ID1-N72  
Hersteller / **manufacturer** / **fabricant** BPW Bergische Achsen

Seite / Page 4 / 6

2.2.5. Bremshebelänge / **Lever length** / **Longueur du levier le** (mm) 165

2.2.6. Bremszylinder / **Brake actuator** / **Récepteur de frein**

2.2.6.1. Hersteller / **Manufacturer** / **Fabricant**: BPW Bergische Achsen

2.2.6.2. Marke / **Make** / **Marque**: BPW

2.2.6.3. Typ / **Type** / **Type**: 05.444.15 010  
24"  
Membranzylinder / **diaphragm cyl.** / diaphragme (1457 [N/10<sup>2</sup> kPa] \*p-464 [N])

2.2.6.4. Prüfungsnummer / **(Test) Identification number**  
**Numéro d'identification (d'essai)**: --

2.3. Aufzeichnung der Prüfergebnisse (unter Berücksichtigung des Rollwiderstandes, korrigiert) \_  
**Record of test results (corrected to take account of rolling resistance, 0,01xPe)**  
**Resultats d`essai ( corrigés pour tenir compte de la résistance au rouleme)**

2.3.1. Für Fahrzeuge der Klassen O<sub>2</sub> und O<sub>3</sub> / **In the case of vehicles of categories O2 and O3**  
**Véhicules des catégories O2 et O3**

Nicht geprüft / not tested / pas essayé

2.3.2. Für Fahrzeuge der Klasse O<sub>4</sub> / **In the case of vehicles of categories O4**  
**Véhicules des catégories O4**  
(Schwungmassenprüfstand / **inertial mass test bench** / **essai à inertie**)

Bremsprüfung Typ / <b>test type</b> / <b>Type d'essai</b>		0		III	
		3.5.1.2.	3.5.3.1.	3.5.3.2.	
Anhang 11, Anlage 2, Absatz <b>Annex 11 Appendix 2 point</b> <b>Annexe 11 appendice 2 point:</b>					
Prüfgeschwindigkeit / <b>test speed</b> <b>Vitesse d'essai</b>	km/h	60-0	60-30	60-0	
Druck im Bremszylinder <b>Brake actuator pressure</b> <b>Pression au récepteur</b>	p <sub>e</sub> kPa	470	240	470	
Anzahl der Bremsungen / <b>number of brakings</b> <b>Nombre des freinages</b>	-		20		
Dauer eines Zyklus / <b>time of each cycle</b> <b>Durée du cycle de freinage</b>	s		60		
Ermittelte Bremskraft / <b>Brake force developed</b> <b>Force de freinage développée</b>	T <sub>e</sub> N	44365	20836	41797	
Abbremsung / <b>Brake efficiency</b> / Efficacité de freinage	T <sub>e</sub> /P <sub>e</sub>	0,63	0,30	0,59	
Hub des Bremszylinders / <b>Actuator stroke</b> / <b>Course du récepteur</b>	s <sub>e</sub> mm	50	50-55	63	
Drehmoment am Bremshebel / <b>Lever input torque</b> <b>Couple appliqué au levier de frein</b>	C <sub>e</sub> Nm	1053	--	1053	
	C <sub>0e</sub> Nm	45	--	45	



Prüfprotokoll-Nr / **test report** / **procès verbale** 36107411  
für Radbremse / **on brake** / **pour frein** ID2-SN3012  
mit Achse / **with axle** / **avec essieu** ID1-N72  
Hersteller / **manufacturer** / **fabricant** BPW Bergische Achsen

Seite / Page 5 / 6

2.3.3 Dieser Absatz ist nur dann auszufüllen, wenn die Bremse dem Prüfverfahren definiert in §4 des Anhang 19 dieser Regelung unterzogen wurde, um den Bremskennwert zu verifizieren.  
**This item is to be completed only when the brake has been subject to the test procedure defined in paragraph 4. of Annex 19 to this Regulation to verify the cold performance characteristics of the brake by means of the brake factor (BF).**

Cette rubrique ne doit être remplie que lorsqu'on a soumis le frein à la méthode d'essai définie au paragraphe 4 de l'annexe 19 du présent Règlement pour contrôler ses caractéristiques d'efficacité à froid au moyen du facteur d'amplification du frein (BF).

2.3.3.1. Bremsenfaktor / **brake factor** / Facteur d'amplification du frein  $B_F =$

Siehe Beschreibungsbogen  
**see information document**  
voir fiche de renseignement

2.3.3.2. Vom Hersteller angegebenes Anlegemoment / **Declared threshold torque**

Couple d'actionnement minimal utile déclaré C<sub>0</sub>,dec Nm

45

2.3.4. Verhalten des automatischen Bremsnachstellers (soweit zutreffend )

**Performance of the automatic brake adjustment device (if applicable)**

Fonctionnement du dispositif de réglage automatique (s'il y a lieu)

2.3.4.1. Freilauf entsprechend § 3.6.3. des Anhang 11, Anlage 2:

**Free running according to para. 3.6.3. of Annex 11, Appendix 2:**

Roulement libre selon les paragraphes 3.6.1. et 3.6.3. de l'app. 2 de l'annexe 11:

Ja/Nein

**yes / no**

Oui/ non

3. Verwendungsbereich / **Application range** / **Domaine d'application**

Der Verwendungsbereich führt die Achs- / Bremsvarianten aus, welche durch dieses Prüfprotokoll abgedeckt sind. Hierzu werden die Variablen den Test-Codes zugeordnet.

**The application range specifies the axle/brake variants that are covered in this test report, by showing which variables are covered by the individual test codes.**

Le domaine d'application spécifie les variantes d'essieu/de frein couvertes par le présent procès-verbal d'essai en précisant les variables auxquelles se rapportent les différents codes d'essai.

Siehe Beschreibungsbogen, **see information document**, voir fiche de renseignement

4. Diese Prüfung wurde in Übereinstimmung mit Anlage 2 des Anhang 11 und wo zutreffend § 4. des Anhangs 19 der ECE R 13 wie zuletzt geändert durch die 11 Serie der Änderungen einschließlich Ergänzung 14 durchgeführt und protokolliert. Nach Abschluss der in Anhang 11 Anlage 2 §3.6 definierten Prüfungen sind die Anforderungen der Regelung 13 §5.2.2.8.1. erfüllt.

**This test has been carried out and the result reported in accordance with appendix 2 to annex 11 and where appropriate paragraph 4. of annex 19 to ECE regulation 13 as last amended by the 11 series of amendments including supplement 14. At the end of the test defined in paragraph 3.6. of Annex 11, Appendix 2, the requirements of paragraph 5.2.2.8.1. of Regulation No. 13 were deemed to be fulfilled / ~~not fulfilled.~~**

L'essai a été exécuté et ses résultats ont été consignés conformément à l'appendice 2 de l'annexe 11 et, s'il y a lieu, au paragraphe 4 de l'annexe 19 au Règlement no 13 tel qu'amendé le plus récemment par la série 11 d'amendements.

À la fin de l'essai défini au paragraphe 3.6 de l'appendice 2 de l'annexe 11, il a été estimé que les conditions énoncées au paragraphe 5.2.2.8.1 du Règlement no 13 étaient remplies / ~~n'étaient pas remplies~~ / only with separate automatic slack adjuster



Prüfprotokoll-Nr / **test report** / **procès verbale** 36107411  
für Radbremse / **on brake** / **pour frein** ID2-SN3012  
mit Achse / **with axle** / **avec essieu** ID1-N72  
Hersteller / **manufacturer** / **fabricant** BPW Bergische Achsen

Seite / Page 6 / 6

Prüfstelle / **Name of technical service conducting the test:**  
**service technique effectuant l'essai:**

TÜV SÜD Auto Service GmbH  
D- 80686 München  
Dipl.-Ing. J. Westphäling

München, 16.10.2018



Für diese Richtlinie benannt durch Kraftfahrt-Bundesamt, Bundesrepublik Deutschland KBA-P 00100-10  
*For this regulation registered by Kraftfahrt-Bundesamt, registration-number: KBA-P 00100-10*  
*Pour ce règlement dénommé par le Kraftfahrt-Bundesamt avec registration KBA-P 00100-10*

5. Typgenehmigungsbehörde / **Approval authority** / **Autorité d'homologation**  
Flensburg, den

6. Prüfunterlagen / **test documentation** / **documentation d'essai**

Beschreibungsbogen  
**Information document**  
Fiche de renseignement

BPW-SN3012.00-N 72 dated 16.10.2018

Prüfprotokoll-Nr / **test report** / **procès verbale** 36107411  
für Radbremse / **on brake** / **pour frein** ID2-SN3012  
mit Achse / **with axle** / **avec essieu** ID1-N72  
Hersteller / **manufacturer** / **fabricant** BPW Bergische Achsen

Seite / Page 1 / 6

## Prüfprotokoll-Nr. / **Test report No.** / **Procès-Verbal d' Essai No**

Gemäß ECE R13 Anhang 11 anlage 3 / **according to ECE R13 annex 11 appendix 3** / **selon ECE R13 annexe 11 appendice 3**

Basis-Nummer / **Base part** / **Partie de base**:

**ID4- 361 074 11**

Nachtrag / **Extension** / Extension (Suffix / **Suffix** / **Suffixe**):

**02**

Prüfung gemäß Anhang 11 Anlage 2 der ECE-Regelung Nr. 13 einschl. der Änderung 11 mit Erg. 14.  
**Annex 11 Appendix 2 of ECE-Regulation no. 13 including Amendment 11 with supplement 14.**  
Annexe 11 app. 2 du règlement R13 ECE incluent la modification No. 11 avec complément 14.

### 1. Allgemeines / **General** / **Généralités**

1.1. Achs-Hersteller (Name und Anschrift) **Axle manufacturer (name and address)** BPW Bergische Achsen Kommanditgesellschaft  
**Fabricant de l'essieu (nom et adresse)** D-51674 Wiehl

1.1.1. Fabrikmarke des Achsherstellers / **Make of axle manufacturer**  
**Marque du fabricant de l'essieu**



1.2. Bremshersteller (Name und Anschrift) **Brake manufacturer (name and address)**  
**Fabricant de frein (nom et adresse)**

wie / as / comme 1.1.

1.3. Automatischer Bremsnachsteller **Automatic brake adjustment device:**  
**Dispositif de réglage automatique de freins**

~~integriert~~ / nicht integriert  
**integrated / non-integrated**  
~~intégré~~ / non intégré

1.4. Beschreibungsbogen **Manufacturer's Information Document**  
**Document d'information du fabricant**

siehe Punkt 6  
**see item 6**  
(fiche de renseignement) voir item 6

### 2. Prüfbericht **Test Record**

**Données enregistrées lors de l'essai**

Die folgenden Daten müssen für jede Prüfung aufgezeichnet werden

**The following data has to be recorded for each test:**

**Les informations suivantes doivent être relevées pour chaque essai:**

2.1. Prüfungsnummer, laufend (siehe 3.9.2. Anhang 11 Anlage 2: **Test code (see paragraph 3.9.2. of Appendix 2 of this annex 11):**  
**Code d'essai (voir le paragraphe 3.9.2. de l'appendice 2 de l'annexe 11)**

BA181018

2.2. Prüfmuster (In Bezug zum Beschreibungsbogen ist die geprüfte Variante anzugeben. Siehe auch 3.9.2. des Anhang 3, Anlage 2) **Test specimen: (precise identification of the variant tested related to the Manufacturer's Information Document. See also paragraph 3.9.2. of Appendix 2 of annex 11)**  
**Échantillon d'essai: (identification précise de la variante mise à l'essai concernant le document d'information (fiche de renseignement) le**

Prüfprotokoll-Nr / **test report** / **procès verbale** 36107411  
für Radbremse / **on brake** / **pour frein** ID2-SN3012  
mit Achse / **with axle** / **avec essieu** ID1-N72  
Hersteller / **manufacturer** / **fabricant** BPW Bergische Achsen

Seite / Page 2 / 6

paragraphe 3.9.2 de l'appendice 2	
2.2.1. Achse / <b>Axle</b> / Essieu	
2.2.1.1. Achs-identifizierer / <b>Axle identifier</b> / Identificateur d'essieu:	ID1-N72
2.2.1.2. Identifizierung der geprüften Achse <b>Identification of tested axle</b> Identification de l'essieu soumis à l'essai:	Prototype BA270711
2.2.1.3. geprüfte Achslast (Fe Identifizierer) (daN) <b>Test axle load (Fe identifier)</b> Charge sur l'essieu d'essai (identificateur Fe)	ID3-7063
2.2.2. Bremse / <b>Brake</b> / Frein	
2.2.2.1. Brems-Identifizierer / <b>Brake identifier</b> / Identificateur de frein:	ID2- SN3012
2.2.2.2. Identifizierung der geprüften Bremse <b>Identification of tested brake</b> Identification du frein soumis à l'essai	03.109.44.04.0 (Bremstrommel, <b>brake drum</b> tambour de frein)
2.2.2.3. Maximaler Weg der Bremse (mm) <b>Maximum stroke capability of the brake (mm)</b> Course maximale du frein (mm) <small>(only disc brakes)</small>	--
2.2.2.4. Effektive Bremshebelwellen-Länge <b>Effective length of the cam shaft</b> Longueur effective de l'axe de came <small>(only drum brakes)</small>	514 mm
2.2.2.5. Werkstoffänderung gem. 3.8. (m) des Anhang 3 Anlage 2 <b>Material variation as per paragraph 3.8 (m) of Appendix 2 of annex 3</b> Différences de matériau selon l'alinéa m du paragraphe 3.8 de l'appendice 2 de l'annexe 3	nicht zutreffend <b>not applicable</b> sans objet
2.2.2.6. Bremstrommel / <del>Bremsscheibe</del> <b>Brake drum / <del>disc</del></b> Tambour de frein / <del>disque de frein</del>	
2.2.2.6.1. Gewicht der geprüften <del>Scheibe</del> / der Trommel (kg) <b>Actual test mass of <del>disc</del>/ drum (kg)</b> Masse d'essai réelle du <del>disque</del> / du tambour (kg)	22,3
2.2.2.6.2. Grund-Werkstoff / <b>Base material</b> / Matériau de base:	Grauguss / <b>Grey Cast Iron</b> / fonte grise
2.2.2.7. Bremsbelag / <b>Brake lining or pad</b> / Garniture	
2.2.2.7.1. Hersteller / <b>Manufacturer</b> / Fabricant	TMD Friction Services, Leverkusen
2.2.2.7.2. Marke / <b>Make</b> / Marque:	BPW
2.2.2.7.3. Typ / <b>Type</b> / Type:	6203

Prüfprotokoll-Nr / **test report** / **procès verbale** 36107411  
für Radbremse / **on brake** / **pour frein** ID2-SN3012  
mit Achse / **with axle** / **avec essieu** ID1-N72  
Hersteller / **manufacturer** / **fabricant** BPW Bergische Achsen

Seite / Page 3 / 6

- 2.2.2.7.4. Art der Anbringung des Belags auf dem Träger / ~~Trägerplatte~~ **Method of attachment on the brake shoe / back plate** genietet / **riveted**  
~~Mode de fixation de la garniture sur la mâchoire / plaque~~ **rivé**
- 2.2.2.7.5. Dicke der Trägerplatte, Gewicht oder weitere Angaben **Thickness of back plate, weight of shoes, other describing see information document** siehe Beschreibungsbogen / **information**  
~~Épaisseur de la plaque, poids de la mâchoire ou autres informations à caractère descriptif~~ voir fiche de renseignement
- 2.2.2.7.6. Grundmaterial des Belagträgers / ~~der Trägerplatte~~ **Base material of brake shoe / back plate** Stahl / **steel**  
~~Matériau de base constituant la mâchoire/la plaque~~ acier
- 2.2.2.7.7. Kennzeichnung **Identification** auf Belag / **on friction material**  
~~Identification~~ sur la garniture
- 2.2.3. Automatischer Bremsnachsteller (nicht, wenn integriert)  
**Automatic brake adjustment device (not applicable in the case of integrated automatic brake adjustment device)**  
~~Dispositif de réglage automatique de frein (sans objet dans le Cas d'un dispositif de réglage automatique intégré)~~
- 2.2.3.1. Hersteller (Name und Anschrift) **Manufacturer (name and address)** siehe 1.1. / **see 1.1.**  
~~Fabricant (nom et adresse):~~ voir 1.1
- 2.2.3.2. Marke / **Make** / **Marque:** BPW
- 2.2.3.3. Typ / **Type** / **Type:** AGS-
- 2.2.3.4. Version / **Version** / **Version :** 0
- 2.2.4. Räder (Größe siehe Bild 1A bzw. 1B des Beschreibungsbogens)  
**Wheel(s) (dimensions see Figures 1A and 1B of information doc)**  
~~Roue(s) (pour les dimensions, voir les figures 1A et 1B du fiche de renseignement)~~
- 2.2.4.1. Angenommener Referenzradius (Re) bei beladener Achse (Fe) 383 (mm)  
**Assumed reference tyre rolling radius (Re) at test axle load (Fe):**  
~~Rayon de roulement de référence du pneumatique (Re) au niveau de la charge sur l'essieu d'essai (Fe) pour calculer le masse ad inertie~~
- 2.2.4.2. Angaben zum montierten Rad während der Prüfung **Data of the fitted wheel during testing**  
~~Données sur la roue montée pour l'essai:~~
- Reifengröße / **Tyre size** / **Dimensions du pneu** 245/70R17,5  
Radgröße / **Rim size** / **Dimensions de la jante** Xe= 174 (mm) De= 444,5 (mm)  
Ee= 55 (mm) Ge= -50 (mm)

Prüfprotokoll-Nr / **test report** / **procès verbale** 36107411  
für Radbremse / **on brake** / **pour frein** ID2-SN3012  
mit Achse / **with axle** / **avec essieu** ID1-N72  
Hersteller / **manufacturer** / **fabricant** BPW Bergische Achsen

Seite / Page 4 / 6

2.2.5. Bremshebelänge / **Lever length** / **Longueur du levier le** (mm) 165

2.2.6. Bremszylinder / **Brake actuator** / **Récepteur de frein**

2.2.6.1. Hersteller / **Manufacturer** / **Fabricant**: BPW Bergische Achsen

2.2.6.2. Marke / **Make** / **Marque**: BPW

2.2.6.3. Typ / **Type** / **Type**: 05.444.15 010  
24"  
Membranzylinder / **diaphragm cyl.** / diaphragme (1457 [N/10<sup>2</sup> kPa] \*p-464 [N])

2.2.6.4. Prüfungsnummer / **(Test) Identification number**  
**Numéro d'identification (d'essai)**: --

2.3. Aufzeichnung der Prüfergebnisse (unter Berücksichtigung des Rollwiderstandes, korrigiert) \_  
**Record of test results (corrected to take account of rolling resistance, 0,01xPe)**  
**Resultats d `essai ( corrigés pour tenir compte de la résistance au rouleme)**

2.3.1. Für Fahrzeuge der Klassen O<sub>2</sub> und O<sub>3</sub> / **In the case of vehicles of categories O2 and O3**  
**Véhicules des catégories O2 et O3**

Nicht geprüft / not tested / pas essayé

2.3.2. Für Fahrzeuge der Klasse O<sub>4</sub> / **In the case of vehicles of categories O4**  
**Véhicules des catégories O4**  
(Schwungmassenprüfstand / **inertial mass test bench** / **essai à inertie**)

Bremsprüfung Typ / <b>test type</b> / <b>Type d'essai</b>		0		III	
		3.5.1.2.	3.5.3.1.	3.5.3.2.	
Anhang 11, Anlage 2, Absatz <b>Annex 11 Appendix 2 point</b> <b>Annexe 11 appendice 2 point:</b>					
Prüfgeschwindigkeit / <b>test speed</b> <b>Vitesse d'essai</b>	km/h	60-0	60-30	60-0	
Druck im Bremszylinder <b>Brake actuator pressure</b> <b>Pression au récepteur</b>	p <sub>e</sub> kPa	530	280	530	
Anzahl der Bremsungen / <b>number of brakings</b> <b>Nombre des freinages</b>	-		20		
Dauer eines Zyklus / <b>time of each cycle</b> <b>Durée du cycle de freinage</b>	s		60		
Ermittelte Bremskraft / <b>Brake force developed</b> <b>Force de freinage développée</b>	T <sub>e</sub> N	45615	21755	43849	
Abbremsung / <b>Brake efficiency</b> / Efficacité de freinage	T <sub>e</sub> /P <sub>e</sub>	0,65	0,30	0,62	
Hub des Bremszylinders / <b>Actuator stroke</b> / <b>Course du récepteur</b>	s <sub>e</sub> mm	43	52-47	59	
Drehmoment am Bremshebel / <b>Lever input torque</b> <b>Couple appliqué au levier de frein</b>	C <sub>e</sub> Nm	1198	--	1198	
	C <sub>0e</sub> Nm	45	--	45	



Prüfprotokoll-Nr / **test report** / **procès verbale** 36107411  
für Radbremse / **on brake** / **pour frein** ID2-SN3012  
mit Achse / **with axle** / **avec essieu** ID1-N72  
Hersteller / **manufacturer** / **fabricant** BPW Bergische Achsen

Seite / Page 5 / 6

2.3.3 Dieser Absatz ist nur dann auszufüllen, wenn die Bremse dem Prüfverfahren definiert in §4 des Anhang 19 dieser Regelung unterzogen wurde, um den Bremskennwert zu verifizieren.  
**This item is to be completed only when the brake has been subject to the test procedure defined in paragraph 4. of Annex 19 to this Regulation to verify the cold performance characteristics of the brake by means of the brake factor (BF).**

Cette rubrique ne doit être remplie que lorsqu'on a soumis le frein à la méthode d'essai définie au paragraphe 4 de l'annexe 19 du présent Règlement pour contrôler ses caractéristiques d'efficacité à froid au moyen du facteur d'amplification du frein (BF).

2.3.3.1. Bremsenfaktor / **brake factor** / Facteur d'amplification du frein  $B_F =$

Siehe Beschreibungsbogen  
**see information document**  
voir fiche de renseignement

2.3.3.2. Vom Hersteller angegebenes Anlegemoment / **Declared threshold torque**

Couple d'actionnement minimal utile déclaré C<sub>0</sub>,dec Nm

45

2.3.4. Verhalten des automatischen Bremsnachstellers (soweit zutreffend )

**Performance of the automatic brake adjustment device (if applicable)**

Fonctionnement du dispositif de réglage automatique (s'il y a lieu)

2.3.4.1. Freilauf entsprechend § 3.6.3. des Anhang 11, Anlage 2:

**Free running according to para. 3.6.3. of Annex 11, Appendix 2:**

Roulement libre selon les paragraphes 3.6.1. et 3.6.3. de l'app. 2 de l'annexe 11:

Ja/Nein

**yes / no**

Oui/ non

3. Verwendungsbereich / **Application range** / **Domaine d'application**

Der Verwendungsbereich führt die Achs- / Bremsvarianten aus, welche durch dieses Prüfprotokoll abgedeckt sind. Hierzu werden die Variablen den Test-Codes zugeordnet.

**The application range specifies the axle/brake variants that are covered in this test report, by showing which variables are covered by the individual test codes.**

Le domaine d'application spécifie les variantes d'essieu/de frein couvertes par le présent procès-verbal d'essai en précisant les variables auxquelles se rapportent les différents codes d'essai.

Siehe Beschreibungsbogen, **see information document**, voir fiche de renseignement

4. Diese Prüfung wurde in Übereinstimmung mit Anlage 2 des Anhang 11 und wo zutreffend § 4. des Anhangs 19 der ECE R 13 wie zuletzt geändert durch die 11 Serie der Änderungen einschließlich Ergänzung 14 durchgeführt und protokolliert. Nach Abschluss der in Anhang 11 Anlage 2 §3.6 definierten Prüfungen sind die Anforderungen der Regelung 13 §5.2.2.8.1. erfüllt.

**This test has been carried out and the result reported in accordance with appendix 2 to annex 11 and where appropriate paragraph 4. of annex 19 to ECE regulation 13 as last amended by the 11 series of amendments including supplement 14. At the end of the test defined in paragraph 3.6. of Annex 11, Appendix 2, the requirements of paragraph 5.2.2.8.1. of Regulation No. 13 were deemed to be fulfilled / ~~not fulfilled.~~**

L'essai a été exécuté et ses résultats ont été consignés conformément à l'appendice 2 de l'annexe 11 et, s'il y a lieu, au paragraphe 4 de l'annexe 19 au Règlement no 13 tel qu'amendé le plus récemment par la série 11 d'amendements.

À la fin de l'essai défini au paragraphe 3.6 de l'appendice 2 de l'annexe 11, il a été estimé que les conditions énoncées au paragraphe 5.2.2.8.1 du Règlement no 13 étaient remplies / ~~n'étaient pas remplies~~ / only with separate automatic slack adjuster



Prüfprotokoll-Nr / **test report** / **procès verbale** 36107411  
für Radbremse / **on brake** / **pour frein** ID2-SN3012  
mit Achse / **with axle** / **avec essieu** ID1-N72  
Hersteller / **manufacturer** / **fabricant** BPW Bergische Achsen

Seite / Page 6 / 6

Prüfstelle / **Name of technical service conducting the test:**  
**service technique effectuant l'essai:**

TÜV SÜD Auto Service GmbH  
D- 80686 München  
Dipl.-Ing. J. Westphäling

München, 18.10.2018



Für diese Richtlinie benannt durch Kraftfahrt-Bundesamt, Bundesrepublik Deutschland KBA-P 00100-10  
*For this regulation registered by Kraftfahrt-Bundesamt, registration-number: KBA-P 00100-10*  
*Pour ce règlement dénommé par le Kraftfahrt-Bundesamt avec registration KBA-P 00100-10*

5. Typgenehmigungsbehörde / **Approval authority** / **Autorité d'homologation**  
Flensburg, den

6. Prüfunterlagen / **test documentation** / **documentation d'essai**

Beschreibungsbogen  
**Information document**  
Fiche de renseignement

BPW-SN3012.00-N 72 dated 16.10.2018



# Information Document BPW –SN3012.00-N72

## TRAILER AXLE AND BRAKE INFORMATION DOCUMENT WITH RESPECT TO THE ALTERNATIVE TYPE I AND TYPE III PROCEDURE

(according to ECE R 13, Annex 11 – Appendix 5)

Date	Revision	Position	Amendment of terms
26.07.2011	Rev. 2	3.2.1.6	Change effective length of cam shaft
24.04.2012	Rev. 3	2.5	Correction of E and G
09.04.2015	Rev. 4	0	Index integrate
16.10.2018	Rev. 5	3.4	Add brake pad

### 1. GENERAL

1.1. Name and address of axle or vehicle manufacturer:

BPW Bergische Achsen KG  
Ohlerhammer  
D-51674 Wiehl

### 2. AXLE DATA

- 2.1. Manufacturer (name and address) ..... see 1.1.  
 2.2. Type/variant ..... N  
 2.3. Axle identifier ID1- ..... N 72  
 2.4. Test axle load ( $F_e$ ) ID3- ..... 7063 daN  
 2.5. Wheel and brake data according to the following figure 1A:

FIGURE 1A

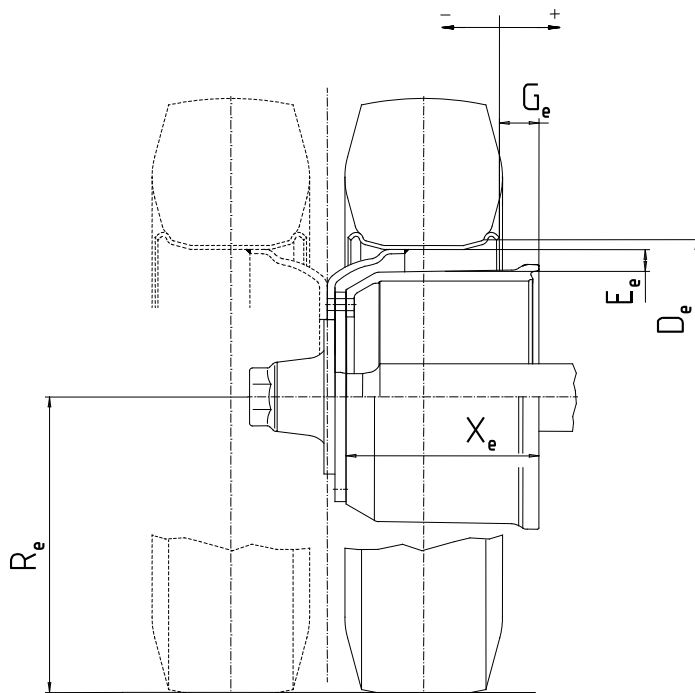

Permitted range:

D (mm)	E (mm)	G (mm)	R (mm)	X (mm)
min. 444,5	min. 55	min. -50	min. 0,8 * 383	min. 174

- 3. BRAKE
- 3.1. General information
- 3.1.1. Make .....BPW
- 3.1.2. Manufacturer (name and address) ..... see 1.1.
- 3.1.3. Type of brake (e.g. drum / disc) ..... Drum Brake
- 3.1.3.1. Variant (e.g. S-cam, single wedge etc.) ..... S-cam brake
- 3.1.4. Brake identifier ID2- ..... SN 3012
- 3.1.5. Brake data according to the following figure 2A:

FIGURE 2A

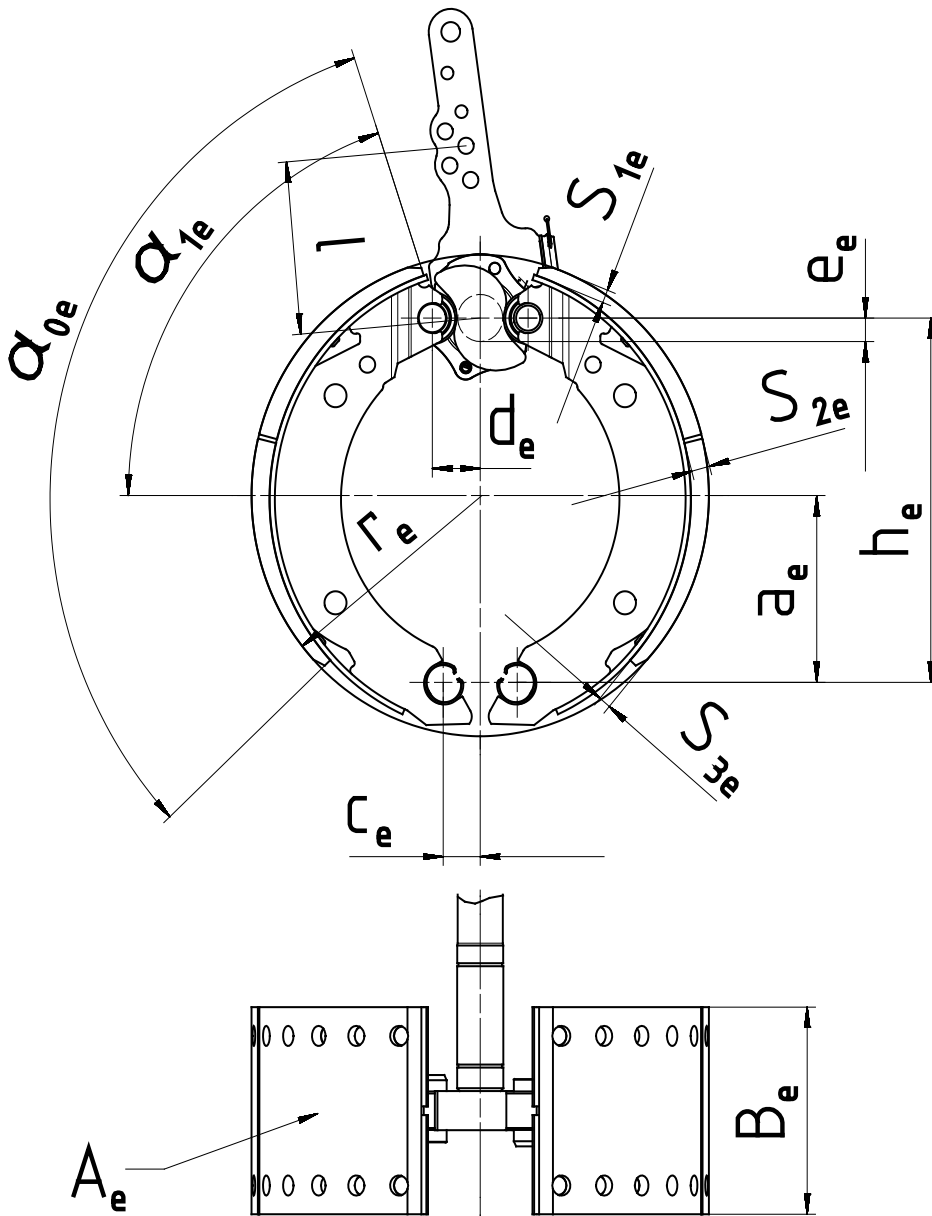

$a_e$ (mm)	$h_e$ (mm)	$c_e$ (mm)	$d_e$ (mm)	$e_e$ (mm)	$\alpha_{0e}$ (°)	$\alpha_{1e}$ (°)	$B_e$ (mm)	$r_e$ (mm)	$A_e$ (cm <sup>2</sup> )	$S_{1e}$ (mm)	$S_{2e}$ (mm)	$S_{3e}$ (mm)
110	223	30	28,9	13	114,5	67,25	120	150	660	13	18	13

- 3.1.6. Brake factor  $B_F$  ..... 6,9

3.2. Drum brake data

3.2.1. Brake adjustment device (external/integrated) ..... external

3.2.1.1. Alternative	3.2.1.2. Manufacturer and address	3.2.1.3. Make	3.2.1.4. Type	3.2.1.5. Version	3.2.1.6. Effective length of the cam shaft	3.2.1.7 Brake lining	3.2.1.8 Test code
A	see 1.1.	BPW	AGS-	0	max. 514 mm	BPW 6200	BA270711
B	see 1.1.	BPW	AGS-	2	max. 776 mm	BPW 6200	BA260711
A	see 1.1.	BPW	AGS-	0	max. 514 mm	BPW 6203	BA181018
B	see 1.1.	BPW	AGS-	2	max. 776 mm	BPW 6203	BA111018

3.2.2. Declared maximum brake input torque  $C_{max}$  ..... 2220 Nm  
for calculation (pm= 650 kPa) ..... 1800 Nm

3.2.3. Mechanical efficiency  $\eta =$  ..... 0,8

3.2.4. Declared brake input threshold torque  $C_{0,dec}$  ..... 45 Nm

3.2.5. Effective length of the cam shaft ..... see 3.2.1.6.

3.3. Brake drum

3.3.1. Max diameter of friction surface (wear limit)	3.3.2. Base material:	3.3.3. Declared mass:	3.3.4. Nominal mass:	3.3.5. Brake drum	3.3.6. Identification Code
304 mm	cast iron	24 kg	22,2 kg	without hub	BPW 03.10x.xx.xx.x*

3.4. Brake lining

3.4.1. Manufacturer and address ..... TMD Friction Services GmbH  
Schlebuscher Str. 99  
D-51381 Leverkusen

3.4.2. Make .....BPW

3.4.3. Type ..... 6200

3.4.4. Identification (type identification on lining) .....BPW 6200

3.4.5. Minimum thickness (wear limit) ..... 5 mm

3.4.6. Method of attaching friction material to brake shoe..... riveted

3.4.6.1. Worst case of attachment (in the case of more than one).....not applicable

3.4.6.2. Range of the weight of one brake shoe (without linings and rollers)..... min. 3,1 kg

3.4.6.3. Base material of the brake shoes ..... steel

\* The different numbers characterized in this information document with "x" are representing versions of the drum, whose modifications have however no influence on the function and effect regarding the tests carried out in accordance to ECE-Regulation No. 13 and are not part of the identification code.

- 3.4.1. Manufacturer and address ..... TMD Friction Services GmbH  
..... Schlebuscher Str. 99  
..... D-51381 Leverkusen
- 3.4.2. Make .....BPW
- 3.4.3. Type ..... 6203
- 3.4.4. Identification (type identification on lining) .....BPW 6203
- 3.4.5. Minimum thickness (wear limit) ..... 5 mm
- 3.4.6. Method of attaching friction material to brake shoe..... riveted
- 3.4.6.1. Worst case of attachment (in the case of more than one).....not applicable
- 3.4.6.2. Range of the weight of one brake shoe (without linings and rollers)..... min. 3,1 kg
- 3.4.6.3. Base material of the brake shoes ..... steel